

Lagebezug: ETRS89, UTM, Zone 32
 Höhenbezug: DHHN2016; Höhe über NHN
 Geobasisdaten: Bayerische Vermessungsverwaltung
 Stand: 26.07.2021

Gemarkungen: Neustadt a. d. Aisch / Diespeck
 Stadt: Neustadt a. d. Aisch
 Landkreis: Neustadt a. d. Aisch - Bad Windsheim
 Regierungsbezirk: Mittelfranken

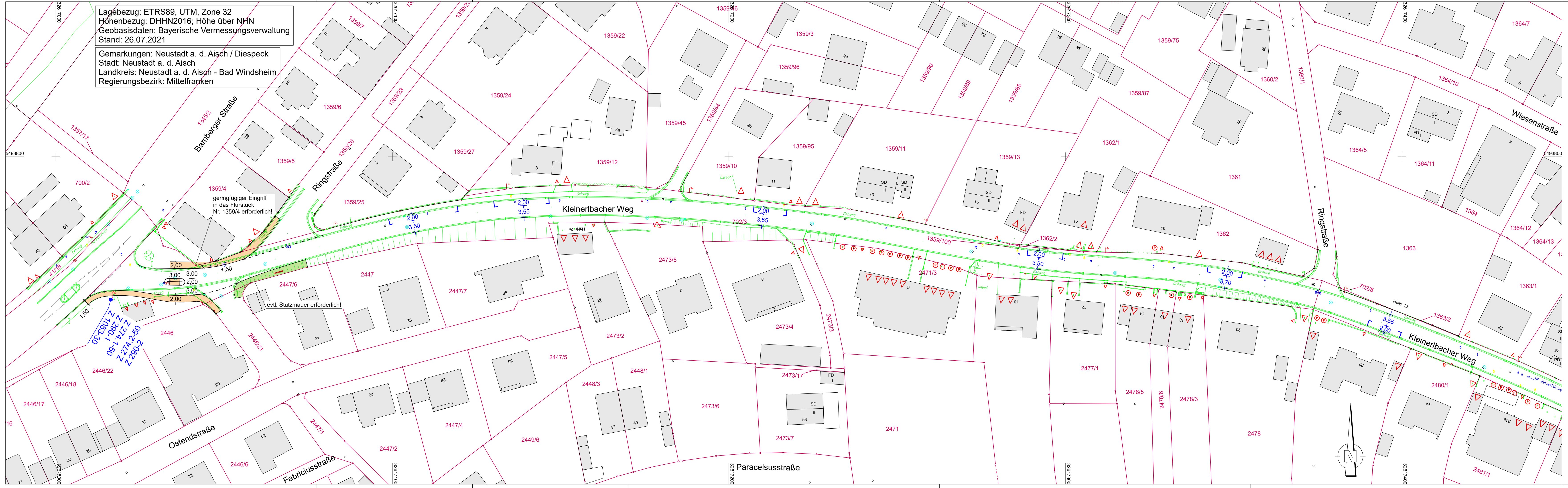

Zeichenerklärung

Parkzonenbeschilderung		Geschwindigkeitsbeschränkungen	
	Z 290-1		Z 274.1-50
	Z 1053-30		Z 274.2-50
	Z 290-2		Z 274-30

Nr.	Änderungen	Datum	Name	gepr.
Vorhaben: Verkehrsstrategisches Gesamtkonzept für das nordöstliche Stadtgebiet (Fortschreibung)		Anlage: 25.1		
Vorhabenträger: Stadt Neustadt a.d. Aisch		Projekt-Nr.: 21.067		
Landkreis: Neustadt a.d. Aisch - Bad Windsheim				
Maßstab: 1:500		Datum Name		
Vorhabenträger:		entw. Nov. 21		May
		gez. Nov. 21		May
		gepr. Juni 22		Ja
		08.05.2025		

